

The background features a soft, light green and white bokeh effect with scattered green leaves. A faint, semi-transparent globe is centered in the background. The text is positioned in the lower-middle section of the image.

Simposium  
**ASPIDPRO** 2012



## Lanzamientos 2012

**Nuevas formulaciones  
basadas en ingredientes  
naturales y orgánicos**



# ¿Por qué



- Los recursos naturales han estado presentes en toda la historia de la humanidad.
- Hoy contamos con la ciencia necesaria para entender por qué y cómo funcionan los activos que la naturaleza nos ofrece.









organika

By ASPIDPRO

*Un regalo de la naturaleza  
para tu piel*

Productos formulados a base de  
ingredientes **naturales** y **orgánicos**





# Ingrediente natural o materia prima natural

*“Cualquier producto vegetal, animal o mineral directamente procedente de producción agrícola, de la cosecha o de la unidad de producción”*



# Los productos naturales

- No deben ser procesados químicamente.
- Se deben derivar exclusivamente mediante procedimientos físicos y deben cumplir con criterios de calidad bien definidos.
- El agua agregada durante la fabricación del producto es por consiguiente un ingrediente **NATURAL**.



# Ingrediente orgánico o materia prima orgánica

- Cualquier producto procedente de una producción vegetal o animal, conforme al método de producción orgánico.
- Estos productos se deberán apegar a reglamentos establecidos sobre la Agricultura Ecológica controlada.





# Agricultura Ecológica

- Supone una nueva concepción de nuestra relación con el entorno y tiene como objetivo básico la no contaminación del medio ambiente.
- Se basa en la utilización óptima de los recursos naturales, sin emplear productos químicos.



# Primer artículo del reglamento CEE

- Los productos orgánicos son productos agrícolas vegetales no procesados.
- Asimismo, los animales y los productos animales no procesados
- Es decir, los productos agrícolas brutos independientemente de su destinación alimenticia o no.



# Proporción de ingredientes naturales o de origen natural en el producto terminado

- Por lo menos 95% de la totalidad de los ingredientes son ingredientes naturales o de origen natural cumple con la norma.
- Este porcentaje puede ser revisado y establecido más alto conforme al avance de los progresos tecnológicos que permitirá afinar los objetivos sobre el uso de las sustancias naturales.
- El respeto por el medio ambiente y por el consumidor.





# Indicaciones de conformidad

■ **Porcentajes de ingredientes vegetales procedentes de la Agricultura Ecológica en el total de los ingredientes vegetales:**

- **Natural** **MÍNIMO 50%**
- **Orgánico y natural** **MÍNIMO 95%**





La conciencia Universal ha despertado.

Hoy nuestra relación con la naturaleza se hace más intensa, más íntima.

La naturaleza es la forma en que la Madre Tierra nos abraza a través de sus regalos.

Es el momento de retomar algunas  
de las tradiciones.







Productos de la naturaleza  
para tu piel  
**Lanzamientos  
2012**

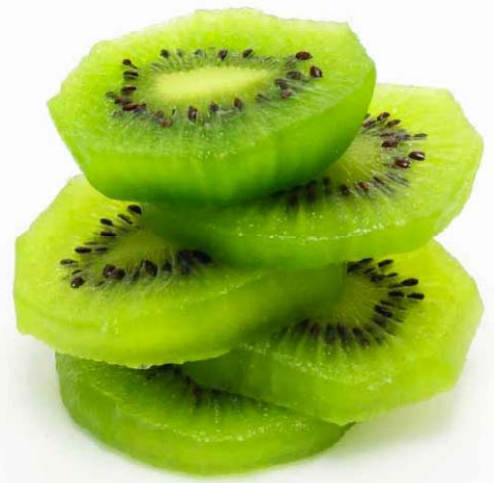



## Disfruta Nuestra deliciosa línea:

Shampoo Dermolimpiador de Hierbabuena

Micro Dermo Abrasión de Bambú y Limoncello

Brisa Fresca de Lemongrass y Kiwi

Mascarilla Universal de Algas y Minerales

4 Elíxires alta penetración

para diferentes necesidades de la piel

(desensibilizante, nutriente, purificante y regenerante)

Crema Humectante Corporal de Verbena





- La hierbabuena nos obsequia sus propiedades relajantes y refrescantes.
- En contacto con el agua crea una deliciosa espuma que dejará tu piel suave y humectada, favoreciendo su retexturización.





# MDA de Bambú y Limoncello

- Novedosa presentación en fino polvo micronizado de bambú.
- Logra una suave micro dermo abrasión.
- No afecta la superficie de la piel.
- Elimina células muertas.
- Refina la textura.
- Favorece la hidratación natural y el proceso de renovación epidérmica.
- Deja la piel radiante e iluminada.



# Brisa Fresca de Lemongrass y Kiwi

- El rocío de esta deliciosa brisa humectante te envolverá con el delicioso aroma del lemongrass, revitalizando tus sentidos.
- El kiwi contiene vitaminas y antioxidantes, lo que mejora el trabajo celular de la piel y disminuye el efecto nocivo de los radicales libres.



# Mascarilla universal de algas y minerales

- Es el complemento ideal para que cada uno de los elíxires brinde sus propiedades y beneficios, y permitan experimentar un encuentro vital con toda la gloria de la naturaleza.
- Obséquala a quienes te confían sus deseos de belleza y bienestar.





# Mascarilla universal de algas y minerales

- Las algas han sido utilizadas desde la antigüedad por las culturas egipcia, griega y romana, muy dadas a utilizar elementos para el cuidado y belleza exterior
- Por su gran poder oclusivo asegura la penetración de los activos contenidos en los 4 elixires.



# Programa de 4 Elíxires Alta Penetración

- Desarrollados por **ASPIDPRO** para las necesidades específicas de todo tipo de piel
- Están formulados como concentrados de gran impacto que le hablan a la piel en cada requerimiento, a cada edad y en todo momento
- Son todo un ritual pro juventud, pro equilibrio y pro salud dérmica.





# Elíxires

## Alta Penetración



4

necesidades,  
deseos por cumplirse,  
Elíxires Alta Penetración

- Elixir Regenerante:  
Tamarindo y Árbol Sagrado
- Elixir Desensibilizante:  
Granada, Caléndula y Hamamelis
- Elixir Nutriente:  
Uva roja y Karité
- Elixir Purificante:  
Bambú y Yogurt



# Composición Botánica Natural Bioquímica

- Diseñada con ingredientes y moléculas que se comunican con la piel en su propio idioma “*Smímics*”.
- Dan el efecto requerido mediante la dosis deseada y así se obtienen resultados altamente efectivos:
- Depuración ordenada, equilibrio metabólico, reafirmación, sostén y soporte dermoepidérmico.
- Todo esto da lugar a una visible lozanía y vitalidad de la piel.



**Unión Dermoepidérmica**

## Aplicación durante el año

- Previa evaluación de la piel se podrá aplicar el elixir requerido de inicio y continuar con los demás de acuerdo a las necesidades, ya que lo ideal es aplicar los 4 elixires a lo largo del año y así obtener la “dermo homeostasis”.
- Son todo un programa de salud y belleza para la piel facial.



# elíxir desensibilizante alta penetración

- Granada
- Caléndula
- Hamamelis





# Granada

- Se le considera como un natural concentrado de antioxidantes.
  - Por sus propiedades nutritivas está al servicio de la salud.
  - Esta fruta propia del otoño y el invierno ha incrementado en los últimos tiempos su consumo.
  - Investigaciones recientes atribuyen a este alimento (sobre todo al zumo) una poderosa capacidad antioxidante, mayor incluso que la del té verde o el vino, que ayuda a combatir enfermedades cardiovasculares, neurodegenerativas y cáncer.
- Es rica también en agua y potasio.



# Granada

- Los antioxidantes naturales que contiene la granada protegen al organismo de los radicales libres causantes del envejecimiento celular, y pueden ayudar a mantener unas arterias y un corazón saludables.
- En la piel, sus activos se utilizan para reafirmar y fortalecer la epidermis, así como para combatir las arrugas.



# Caléndula

- Está muy extendida en la zona mediterránea de Europa meridional y norte del Oriente.
- Pertenece a la familia de las *Asteraceae*, compuestas.
- Crece espontáneamente en campos.
- Durante la primavera produce flores bastante grandes de color amarillo – anaranjado.





# Caléndula

- Caléndula, botón de oro, corona de rey, flamenquilla, flor de difunto, maravilla, rosa de muertos o tudescas, son unos de los múltiples nombres que recibe esta hermosa planta que crece espontáneamente en el campo y diferentes lugares del planeta.
- Propiedades: Internas contra los espasmos. Al exterior como desinflamante y antiséptico.



# Hamamelis

- Está muy extendida en la zona mediterránea de Europa meridional y norte del Oriente.
- Pertenece a la familia de las *Asteraceae*, compuestas.
- Crece espontáneamente en campos.
- Durante la primavera produce flores bastante grandes de color amarillo – anaranjado.
- Su nombre científico es *Hamamelis virginiana*, pero que también es conocido como avellano de bruja y escoba de bruja.



# Hamamelis

- En dermatología y cosmética es ampliamente utilizado.
- Tiene un gran poder de astringencia.
- Al tener buena cantidad de taninos y flavonoides, sirve para la estimulación circulatoria de la piel.
- Se utiliza en problemas como hemorroides, várices, flebitis, hemorragias y dolor de piernas.
- Es muy empleado en la piel que requiere de desensibilización, hasta astringencia.
- Se usa en reacciones de quemaduras de sol, con telangiectásias, rosácea, etc.
- Puede llegar a funcionar como paliativo.





# elíxir desensibilizante alta penetración

- Fórmula con Granada, Caléndula y Hamamelis, diseñada específicamente para equilibrar a la piel con problemas de irritación, sensible o sensibilizada en determinado momento.
- Ideal para recuperar el adecuado estado de la piel, ya que permite estabilizarla hasta lograr un total equilibrio que le permita considerarse una piel eudérmica.
- Brinda una agradable sensación de frescura calmante en piel sensible, grasa o alípica.



# elíxir nutriente alta penetración

- Uva Roja
- Manteca de Karité



# Karité

- El Karité es sin duda una novedad cosmética.
- Esta sustancia posee propiedades hidratantes de manera ecológica y natural.
- La manteca de Karité se extrae del árbol africano de igual nombre y ha sido utilizado durante mucho tiempo por las mujeres para nutrir a la piel.

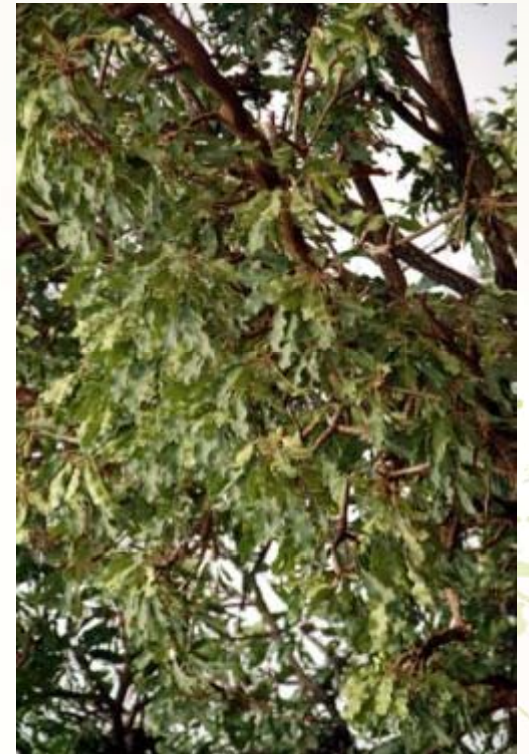



# Karité

- El nombre de karité significa árbol de mantequilla.
- Este árbol puede vivir hasta tres siglos y el diámetro del tronco puede medir hasta un metro.
- Tradicionalmente en África del Oeste, sus frutos se llaman nueces, estos frutos son drupas carnosas con una almendra de cáscara fina.



# elíxir nutriente alta penetración

- Contiene manteca de Karité y aceite de semilla de Uva Roja, con gran poder antioxidante, lo que favorece la activación de nutrientes en la unión dermoepidérmica.
- El Resveratrol y las Sirtuinas (*Podophyllum peltatum*) equilibran la función metabólica cutánea que se observa disminuida con el estrés oxidativo.
- Mejora la elasticidad de la piel.
- Previene el envejecimiento prematuro de la piel.
- Proporciona a la piel un efecto satinado, terso, hidratado y suave.



Creado para la piel que requiere de  
nutrición al mas alto nivel

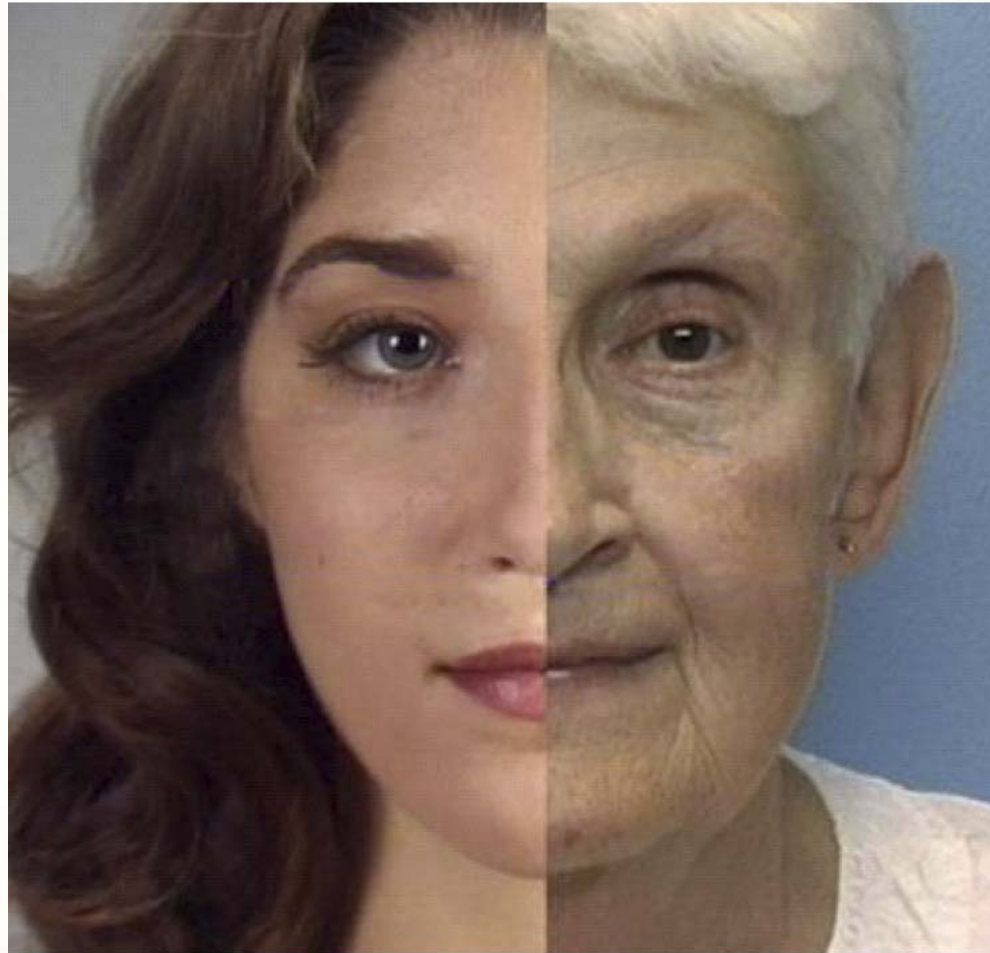



# elíxir purificante alta penetración

- Bambú
- Yogurt



# Bambú

- El bambú (*Bambusa arundinacea*) es una planta (gramínea) con forma de caña.
- Existen cientos de variedades distinguiéndose entre especies más leñosas y más herbácea.
- Por su alto contenido en silicio es un excelente remineralizante.
- El silicio es un oligoelemento importante para la piel, estimula la síntesis del colágeno.



# Yogurt Dermal (probióticos)

- El yogurt es considerado un alimento fundamental para la salud, debido a que es un producto del grupo probiótico, los cuales contienen varias colonias de microorganismos vivos que influyen positivamente en nuestro organismo.
- La palabra probiótico proviene del griego y significa "por la vida".
- Esto se refiere a que son alimentos de cultivos puros, mezclas de microorganismos viables y activos muy adecuados para el intestino humano.





# Yogurt Dermal

- En la piel, el yogurt tiene efecto desinfectante, refrescante y exfoliante.
- Proporciona suavidad y nutre la piel dándole un aspecto joven favoreciendo a la desintoxicación.



# elíxir purificante alta penetración

- El contenido de Bambú gigante y Yogurt dermal (probióticos) hace de esta emulsión la ideal para depurar y purificar la piel.
- Deja una sensación suave y tersa en su superficie y ofrece firmeza y tonificación en su soporte.
- Favorece la síntesis de ATP, por lo tanto, mejora la respiración celular cutánea.
- Mejora la calidad de la emulsión epicutánea, dando lugar a la renovación natural.



# elíxir purificante alta penetración

- Logra una retexturización progresiva y ordenada de la epidermis.
- Proporciona un aspecto de lozanía y vitalidad.
- Combinación ideal de activos naturales /orgánicos, ideal para disolver las grasas saturadas del manto hidrolipídico y células muertas de la capa córnea.
- Restituye la acidez de la piel, evitando la colonización bacteriana.





# elíxir regenerante alta penetración

- Tamarindo
- Árbol Sagrado



# Tamarindo

- Es un árbol tropical, cuyo nombre proviene del árabe y significa “dátil de la india”.
- Es originario de África, pero se ha cultivado con gran éxito en parte de Asia tropical y en Iberoamérica.
- Fue traído a América por los colonizadores.
- Contiene magnesio, calcio, fósforo, azufre.
- Es rico en vitaminas como la C, A y vitamina B<sub>3</sub>.
- Contiene azúcares saludables que aportan energía.
- Tiene un alto contenido de fibra.



# Árbol Sagrado

- Es el árbol de argán.
- La capacidad del argán para atrapar la humedad atmosférica nocturna, almacenar el agua y devolver parte de ella al subsuelo le convierte en una pieza clave para la subsistencia de una flora endémica que depende de él en un medio en el que las precipitaciones son escasas.
- Las tribus locales llamaron a este árbol mítico "el Padre de Todos".





# Árbol Sagrado

- Recibe nombres que intentan reflejar su importancia sociocultural:  
árbol de vida, árbol bendito, árbol sagrado, árbol mítico
- Es considerado un don divino, "el padre de todos".
- Debido a su dureza y resistencia, es el símbolo de una fuerza que protege de todo mal, guardián de las almas y de los rebaños.
- El aceite de argán ocupa un lugar destacado en la farmacopea tradicional bereber.



# Árbol Sagrado

- Se utiliza en bebés y niños para el masaje corporal, para ayudar a la cicatrización de las erupciones causadas por la varicela.
- En tratamientos de la acné en adolescentes, Para prevenir la aparición de estrías
- En personas que padecen reuma o dolor articular



# elíxir regenerante alta penetración

- Esta amable combinación de activos naturales y orgánicos ayuda a mejorar visiblemente la nutrición, hidratación y humectación de la piel.
- Favorece la regeneración de la malla de sostén de la piel, logrando así un efecto reafirmante.
- El Argán o Árbol Sagrado, conocido también como "oro líquido" brinda efectos anti-aging, por lo que disminuye las líneas finas de la zona de los párpados.





# elíxir regenerante alta penetración

- Muy recomendado en casos de envejecimiento cutáneo y piel deshidratada.
- Protege la piel de las agresiones externas, incluso a los anexos cutáneos (como las uñas y el cabello).

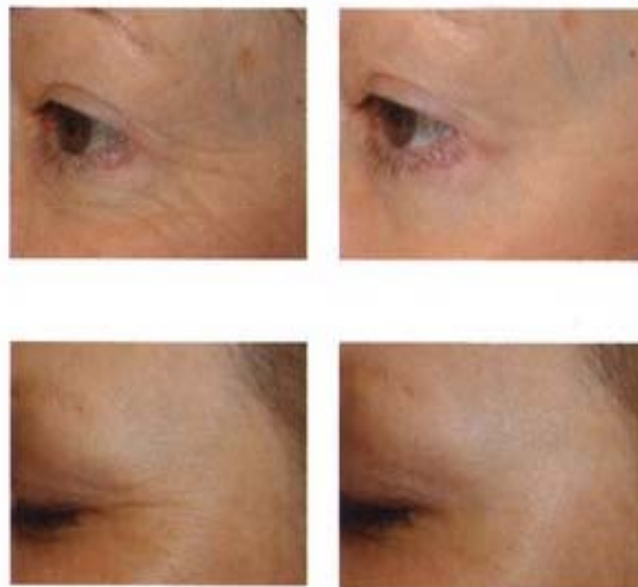



- La verbena fue utilizada en la antigüedad en la mayor parte de las ceremonias religiosas.
- En esta ocasión nos brinda sus milenarias propiedades en una exquisita crema de consistencia ligera.
- Humecta e hidrata la piel de todo el cuerpo.

